

Wochenübersicht und Termine
solidarische Landwirtschaft Wahlbacherhof
05.11.2026

<u>Bitte helft mit!</u>
<u>Die Karotten müssen geerntet werden!</u>
<u>Ihr könnt jederzeit zu euren eigenen Zeiten kommen!</u>

Karotten selbstständig ernten



- Ihr könnt jederzeit und ohne Anmeldung kommen.
- Die Wegbeschreibung zum Karottenacker findet ihr auf der Tafel vor dem Stollen.
- Am Karottenacker liegt eine Ernteanleitung für euch bereit.
- Falls ihr Handschuhe benötigt, bringt bitte eigene mit.

<u>Auch Rüben und Rettiche müssen vor dem Frost aus dem Boden.</u>
<u>Kommt zum MitMachen!</u>

Gemeinsame Erntetermine

Datum	Uhrzeit
Freitag, 6. November (Rüben, Rettich, Karotten)	16:00-19:00 Uhr
Samstag, 7. November (Rüben, Rettich, Karotten)	10:00-14:00 Uhr
Freitag, 20. November	16:00-19:00 Uhr



Bitte beachten

- Die Wegbeschreibung findet ihr auf der Tafel vor dem Stollen.
- Falls ihr Handschuhe benötigt, bringt bitte eigene mit.
- Kommt gerne vorbei, auch wenn ihr nur eine Stunde Zeit habt!

Ernte, Einsatz & Einblicke – Neues vom Hofleben

Kran zu verkaufen

Die äußerlichen Bauarbeiten an der neuen Gaube des Wohnhauses sind abgeschlossen. Wir möchten gerne den Kran verkaufen. Die Info dürft ihr gerne an Freunde und Bekannte weitergeben.
Bei Interesse bitte bei uns melden
Marc: 0175 3432983
Email: kontakt@wahlbacherhof.org



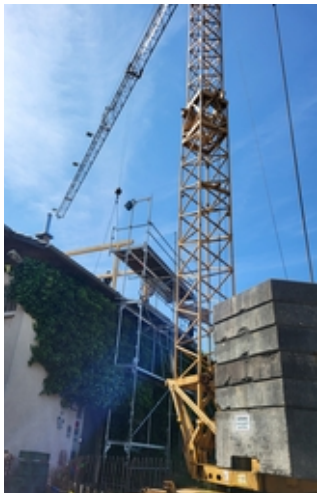

Wir kaufen Kartoffeln

Wie ihr alle wisst, gab es in diesem Jahr aufgrund der langanhaltenden Trockenheit eine extrem schlechte Kartoffelernte bei uns.
Die wenigen und kleinen Kartoffeln sind schon verteilt – bis zur nächsten Ernte ist es noch lange hin.
Wir haben uns im Hofkomitee lange und intensiv damit beschäftigt, wie wir mit der entstandenen Situation umgehen.

Es standen folgende Punkte zur Diskussion:
- Kartoffeln zukaufen aus der Region (Saarland),
- Kartoffeln zukaufen von einer Solawi in Oldenburg, (Solawi einer Freundin, sehr gute Ernte, die wahrscheinlich nicht verkauft/verteilt werden kann)
- kein Zukauf und den Ernteausfall solidarisch in Kauf nehmen.

Nach längerer Diskussion haben wir uns für den Zukauf der Kartoffeln aus Oldenburg entschieden. https://wp.solawi-oldenburg.de/

Diese sind inkl. Transportkosten wesentlich günstiger als regionale Ware aus dem Saarland - sie stammen aus einer Übermenge, die ansonsten verfüttert oder entsorgt werden müsste.
Da der uns angebotene Preis von 50 Cent/kg Kartoffeln so gering ist, dass für die Solawi Oldenburg kein Mehrwert entstehen würde, haben wir uns im Hofkomitee dazu entschieden den Preis solidarisch auf 70 Cent/kg zu erhöhen.
Das ist für Kartoffeln, insbesondere in Bioqualität immer noch ein sehr geringer Preis.

Die Menge, die wir kaufen, beträgt 3300 kg und kostet uns inkl. Transport ca. 3000,- €.
Diese Menge wird nicht bis zur nächsten Ernte ausreichen, aber wir alle können über den Winter weiter Kartoffeln essen.
Die Zusatzkosten für den Kauf der Kartoffeln kann sich die Solawi in diesem Wirtschaftsjahr leisten, da an anderer Stelle im Betrieb entsprechende Kosten eingespart werden konnten.

Wir haben uns diese Entscheidung nicht leicht gemacht, es gibt viele Argumente für, aber auch gegen einen Zukauf.
Wir sind uns bewusst, dass aufgrund der schwieriger werdenden Bedingungen durch klimatische Veränderungen künftig häufiger solche Situationen entstehen werden.
Es wird dann jeweils notwendig sein, Einzelentscheidungen wie diese für unsere Gemeinschaft zu treffen.
Bei Fragen dazu dürft ihr euch gerne jederzeit an das Hofkomitee wenden:
hofkomitee@wahlbacherhof.org

Ernten für den Winter

In den letzten Tagen haben wir die Rote Bete-Ernte beendet. Eingelagert haben wir sie in dem Sandsteinkeller links neben dem Hofladen. **Danke an die 4 Mitmachenden, die geholfen haben!**

Außerdem haben wir einen Teil des Knollensellerie die den gesamten Schmelzkohlrabi geerntet und im Kühlhaus eingelagert.

Bei Rote Bete und Sellerie freuen wir uns eine gute Ernte. Der Kohlrabi ist leider relativ klein geblieben und hat keine üppige Ernte erbracht.





Linsen und Leindotter gereinigt

Wir reinigen gerade Linsen und Leindotter. Ab nächster Woche wird es die Linsen wieder in der Verteilung geben.

Gemüseinfo: Folgende Gemüsesorten werden in dieser Woche voraussichtlich zur Verfügung stehen. Die Übersicht ist ohne Gewähr, da sich durch verschiedene Umstände das Angebot jederzeit ändern kann.

Endivie/Friseé
Feldsalat
Weiß/Rotkohl
Pastinake
Rettich Weiß
Karotten
Knoblauch

Apfelsaft
Getreide

<u>zur Selbsternte</u>

- Walnüsse (siehe Luftbild)
- Äpfel (siehe Luftbild)
- Birnen (siehe Luftbild)
- Quitten (siehe Luftbild)
- Kräuter aus dem Kräutergarten

Wir wünschen euch einen guten Start in den November mit bunten Waldspaziergängen und gemütlich, warmen Abenden.

Herzliche Grüße von Marc, Marlene & dem Hofkomitee

Rundbriefe findet ihr auch auf unserer Homepage www.wahlbacherhof.org

Solidarische Landwirtschaft
Familie Herzog-Grawitschky
Wahlbacherhof 1
66497 Contwig

Marc: 0175 3432983
Marlene : 0175 3481805
kontakt@wahlbacherhof.org
www.wahlbacherhof.org